

TEMAS

CIENCIAS NATURALES

6° básico

Clase 4

Tabla Periódica de los Elementos
Artesanal de la Universidad de Chile, junio de 2016

Grupos	1	2	3	4	5	6	7	8	9	10	11	12	13	14	15	16	17	18
Periodo	1	2	3	4	5	6	7	8	9	10	11	12	13	14	15	16	17	18
1	H	He																
2	Li	Be	B	C	N	O	F	Ne										
3	Na	Mg	Al	Si	P	S	Cl	Ar										
4	K	Ca	Sc	Ti	V	Cr	Mn	Fe	Co	Ni	Cu	Zn	Ga	Ge	As	Se	Br	Kr
5	Rb	Sr	Y	Zr	Nb	Mo	Tc	Ru	Rh	Pd	Ag	Cd	In	Sn	Sb	Te	I	Xe
6	Cs	Ba	La	Hf	Ta	W	Re	Os	Ir	Pt	Au	Hg	Tl	Pb	Bi	Po	At	Rn
7	Fr	Ra	Ac	Rf	Mf	Hf	Hf	Hf	Hf	Hf	Hf	Hf	Hf	Hf	Hf	Hf	Hf	Hf

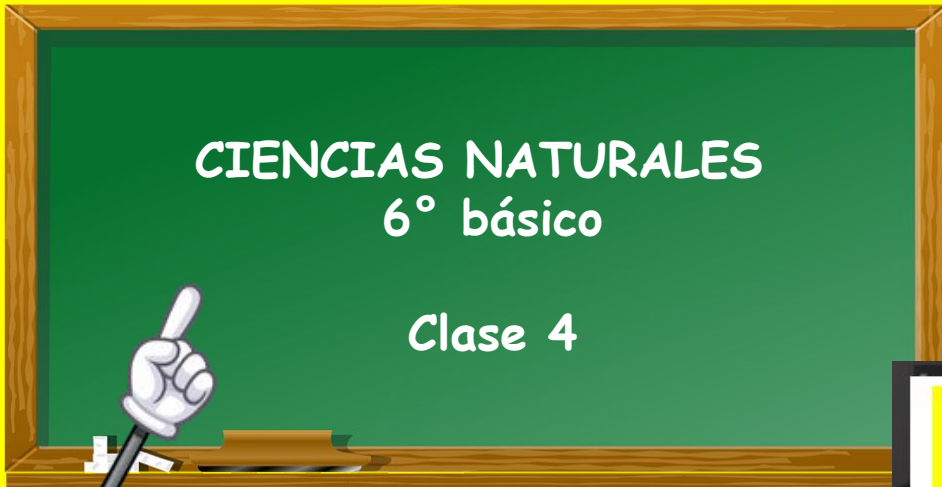
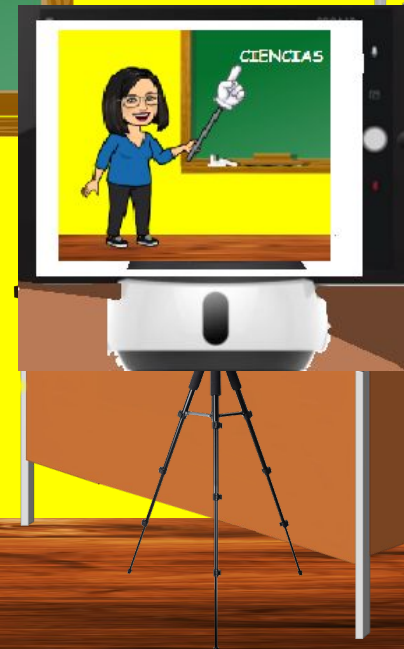
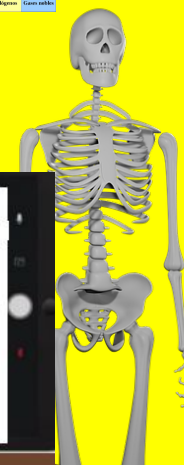

¿Cómo te fue con la actividad pasada?

Autoevaluación		
¿Cómo realice mis tareas en la casa?		
		
Muy bien	Me costó realizar la tarea, pero puedo mejorar	Tuve muchos problemas para realizar la tarea.

¿Quedaste contento con tu trabajo?

¿Toda la información de tu afiche es verdadera?

¿Tu afiche es atractivo?

¿Corregiste la ortografía?

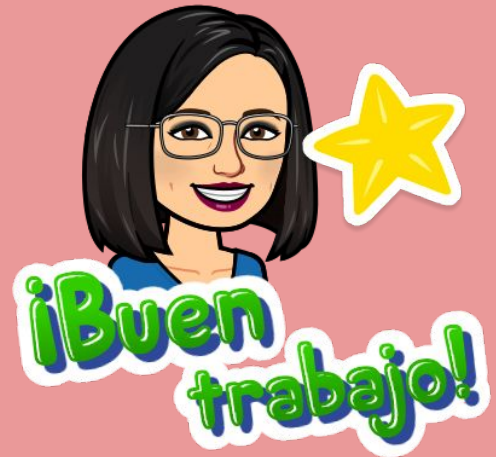

HIDRÓSFERA

The background of the image shows a stone wall with several pipes protruding from it. Clear water is flowing out of these pipes, creating a dynamic scene of water cascading down. The stone is a light brown color, and the water is bright and clear.

**EL 70% DEL PLANETA
ESTA CUBIERTO DE
AGUA**

**Corresponde a la
totalidad de las aguas
del planeta, está
distribuida en distintas
porciones del planeta.**



Maglene Martínez Cofré

Clase 4 CN6° básico

1. Pinta en el gráfico la cantidad de agua en el planeta.

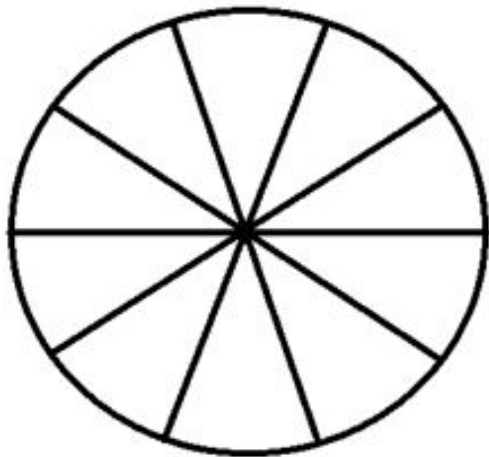

Esta guía debes completar y la revisaremos la próxima clase.

2. Dibuja ejemplos de reservas de agua en el planeta y escribe su nombre

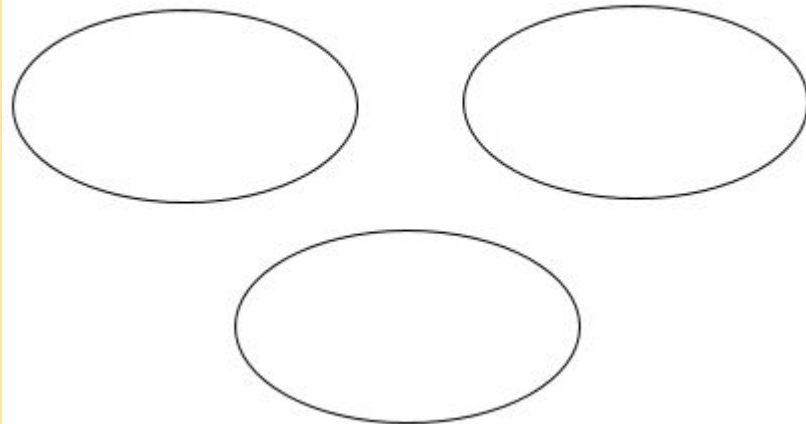

¿Qué recursos proporciona la hidrósfera?

El agua es un recurso natural que el ser humano utiliza en muchas actividades. Algunos usos son los siguientes:

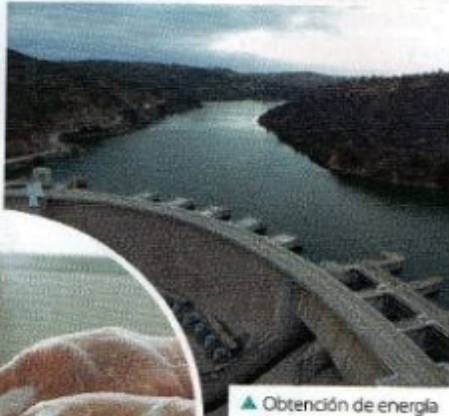

Actividad Describir

PÁGINA 21

1. ¿En qué actividades se utiliza agua en el hogar?
2. ¿En qué actividades se utiliza agua en la industria?
3. ¿Qué usos tiene el agua en agricultura, ganadería y acuicultura?
4. ¿Qué ventajas y desventajas tiene el uso del agua en la obtención de energía eléctrica a partir de centrales hidroeléctricas?

¿QUÉ ES
ACUICULTURA?



Analiza la siguiente tabla:

Tabla n° 1: Gasto diario de agua por actividad doméstica	
Actividad	Gasto diario (litros aproximados)
Lavarse las manos	2 – 18 litros
Lavarse los dientes con la llave abierta	20 litros
Vaciar el estanque del WC	6 – 10 litros
Ducharse	80 – 120 litros
Regar 100 m ² de pasto del jardín	1 000 litros
Lavar un auto	400 litros
Baño de tina	200 litros

Fuente: Chile. Ministerio de Obras Públicas. (s. f). *Manual para el consumo responsable de agua potable*. Consultado el 21 de octubre de 2020. https://www.mop.cl/Documents/manual_para_el_hogar_sss.pdf

- ¿Qué actividades generan un mayor consumo de agua?
- ¿Qué acciones podrían disminuir el consumo de agua en el hogar?
- Considerando que el consumo de agua dulce aumenta a nivel mundial, ¿qué consecuencias podría tener esto a largo plazo? Señala dos.

La contaminación del agua

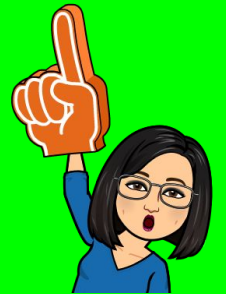

3. Trabaja la página 21 de tu texto
4. Trabaja la página 12 de tu cuadernillo.
5. Ya sabes cómo contaminamos la hidrósfera, ahora dibuja algunas acciones que hacemos para cuidarla.

Yo te dejo una...



**Actividad para la
casa.**

RESUELVE TU GUÍA

**REVISAREMOS
EN LA PRÓXIMA
CLASE**

